Türkiye'de çıkmamış maceralar

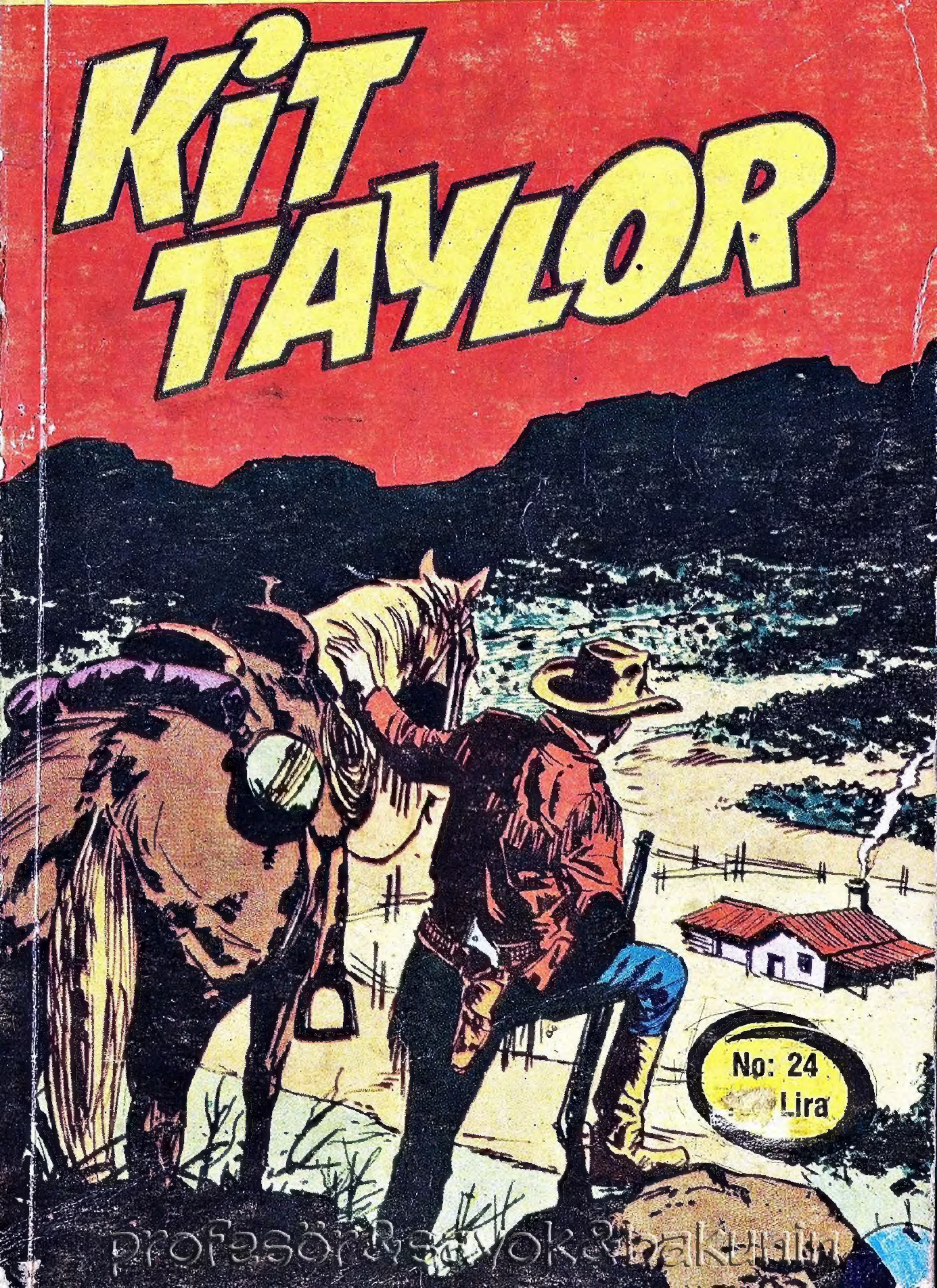

HAİNİN SONU

AMERİKA BİRLEŞİK DEVLETLERİ HÜKÜMETİ MEKSİKA SINIRINDA HAYDUTLAR TARAFINDAN GERÇEKLEŞTİRİLEN BİR İSYANIN BASTIRILMASINDA MEKSİKA HÜKÜMETİNE YARDIMCI OLMAK İÇİN BÖLGEYE SİLAHLI BİR KUVVET GÖNDERMEYE KARAR VERDİ. ANCAK BİLİNMEYEN BİR MUHBİR HAYDUTLARIN REİSİ LOPEZ MONTERO'YA OLAYI HABER VERDİ. MUHBİR SİLAHLARIN SİVİL BİR KONVOYLA BÖLGEYE ULAŞTIRILACAĞINI DA DUYURDU. KİT VE FRANKİ MONTERO'NUN PLANINI BOZMAK İÇİN İŞE KOYULDULAR.

NİHAYET! AMMA DA DOKÜZ CANLIYMIŞ!
BANG
BANG
BANG
YAŞASIN!
ZAFER!
DÜŞEN KİT'Tİ DEMEK Kİ!... BU DOĞRU OLAMAZ!...
AMA DOĞRU! EŞKİYALAR ORTAYA ÇIKTI, KİT OLSA ATEŞ EDERDİ...
ALÇAKLAR! KİT'İN HESABINI SORACAĞIM SİZDEN!...
BİR AN GÖZÜ DÖNEN FRANKİ HIRSLA TÜFEĞİNİ KALDIRDI.

BÖYLECE FRANKİ'NİN HİSLERİ MANTIĞINA YENİLİRKEN MONTERO DA ADAMLARINI TOPLAYIP İNİNE DÖNMEYE HAZIRLANIYORDU...

AFERİN AMİGO! BÜYÜK İŞ BAŞARDIN! KİMSİN? PACO MU? MANOLO MU? FERNANDO MU?
PACO'YUM!.. MANOLO VE İKİSİYLEYDİM. LANET OLASI GRİNGO HAKLADI ONLARI!
HAH! HAH! KİM HIZLIYSA O KAZANIR! İN AŞAĞI KAMPA DÖNÜYORUZ ARTIK!
DÖVÜŞÜRKEN AYAĞIMI BURKTUM GALİBA, BEN BİRAZDAN GELİYORUM!
TAMAM!
UFF! ŞANSIMA YUTTULAR! KARANLIK İŞİME YARADI!..
DÜŞENİN KENDİ ADAMLARI OLDUĞUNU FARKETMEDİLER!..

AMA ŞİMDİ GÖRÜNÜŞÜMÜ DEĞİŞTİRMEM LAZIM! BU PANÇO İŞİME YARAR!
BU SOMBRERO DA HARİKA OLDU! KARANLIKTA YABANCI OLDUĞUMU ANLAYAMAZLAR!
BÖYLECE ONLARI KAMPLARINA KADAR İZLİYEBİLİRİM. FRANK'İ İÇİN ÜZGÜNÜM.
KAVGAYI SEYRETTİYSE BENİM ÖLDÜĞÜMÜ SANMIŞTIR. AMA ŞU ANDA YAPACAK BİRŞEY YOK!
KİT YENİ KILIĞIYLA KARANLIKTAN DA FAYDALANARAK MONTERO'NUN ADAMLARININ ARASINA KARIŞTI...
NEREDE KALDIN?
GELDİM İŞTE!

KIT HIÇBIR ZORLUKLA KARŞILAŞMADAN MONTERO'NUN KAMPINA DOĞRU YOLA ÇIKTI...
DAĞLARIN ARASINDA YOL ALDILAR VE NIHAYET KAMPA VARDILAR...
HEY! BIZIMKILER DÖNDÜ!
ŞEF DE GELDI! TEKILA HAZIRLAYIN!
HOŞGELDINIZ EFENDIM SUSADINIZ MI?
AH! EVET... BIR GRINGO ÖLDÜRÜLÜNCE HEP SUSARIM!
BU SEFERKI DE IKI KIŞIYE BEDELDI DOĞRUSU!
ONU CANLI MI GETIRDINIZ?

HAYIR! ECELİ İLE RANDEVUSU VARMIŞ, ÖLDÜ! HAH! HAH! HAH!
ŞİMDİ ATEŞİN ETRAFINDA TOPLANIP CİDDİ MESELELERİ KONUŞALIM
AMERİKAN CEPHANESİ YARIN HUDUTTA OLACAK. FAZLA VAKTİMİZ YOK! HEMEN PLAN YAPMALIYIZ!
HİÇ ŞÜPHE YOK BİRİSİ BENİM GELECEĞİMİ BİLDİRDİ. LANET OLSUN!
KONVOY HAKKINDA DA YETERLİ BİLGİYE SAHİP GÖRÜNÜYORLAR...

BAKALIM NELER BİLİYORLAR ?
BU YÜZDEN EN GEÇ YARIN ÖĞLE VAKTİ CRUZ GEÇİDİNDE OLMALIYIZ...
CRUZ GEÇİDİNDE Mİ ? AMA ASKER KONVOYU DAHA KUZEYDEN GEÇMEYECEK Mİ ?
EVET...
AMA CEPHANEYİ ONLAR TAŞIMAYACAK ! DOSTUMUZ BANA ÇOK ÖNEMLİ BİR BİLGİ VERDİ ...
ASKERLER BİZİ YANLIŞ YÖNE ÇEKMEK İÇİN BİR PARAVANA... CEPHANE ONLARLA GELMEYECEK

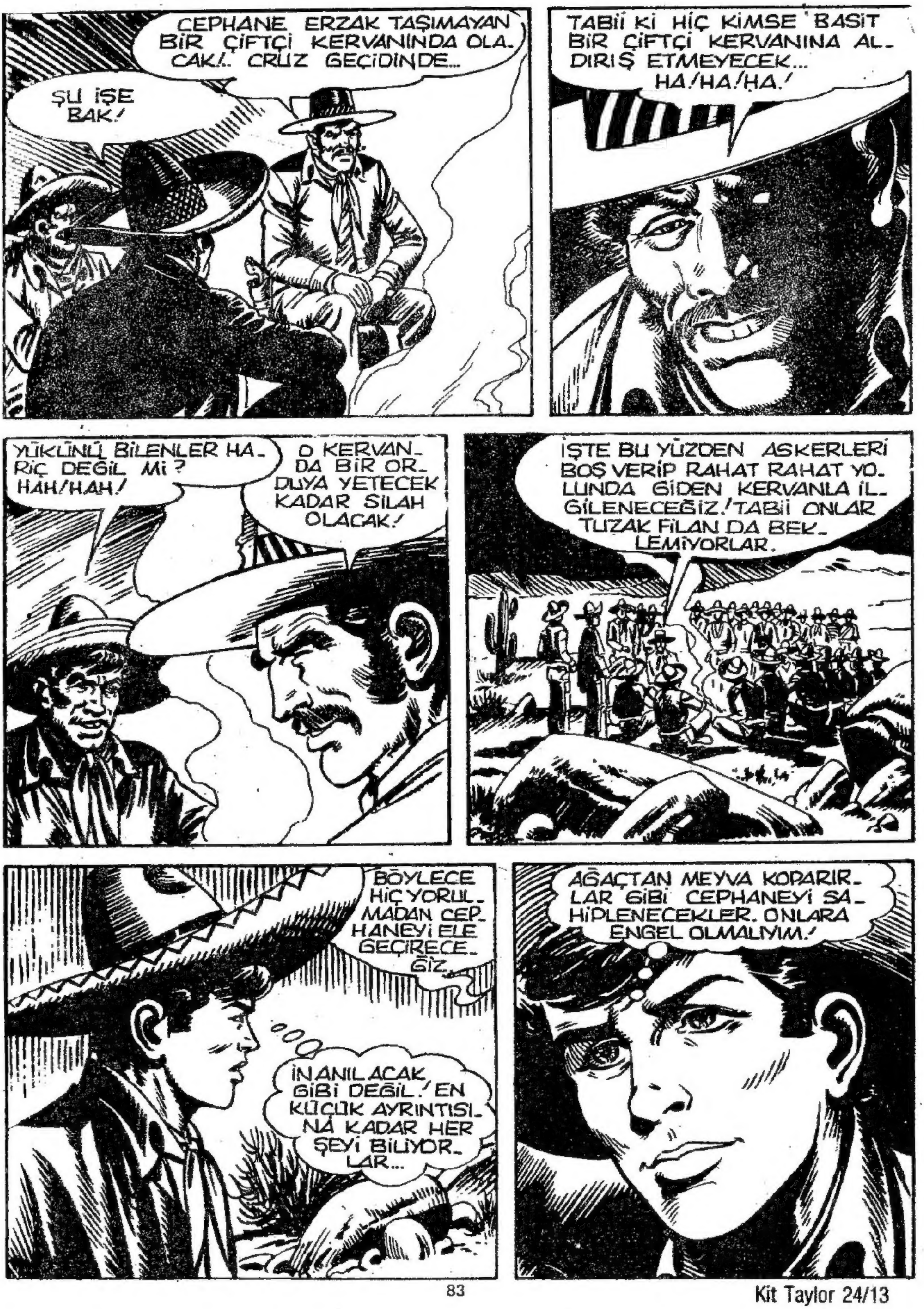
CEPHANE ERZAK TAŞIMAYAN BİR ÇİFTÇİ KERVANINDA OLACAK!.. CRUZ GEÇİDİNDE...
ŞU İŞE BAK!
TABİİ Kİ HİÇ KİMSE BASİT BİR ÇİFTÇİ KERVANINA ALDIRIŞ ETMEYECEK... HA!HA!HA!
YÜKÜNÜ BİLENLER HARİÇ DEĞİL Mİ? HAH!HAH!
O KERVANDA BİR ORDUYA YETECEK KADAR SİLAH OLACAK!
İŞTE BU YÜZDEN ASKERLERİ BOŞ VERİP RAHAT RAHAT YOLUNDA GİDEN KERVANLA İLGİLENECEĞİZ! TABİİ ONLAR TUZAK FİLAN DA BEKLEMİYORLAR.
BÖYLECE HİÇ YORULMADAN CEPHANEYİ ELE GEÇİRECEĞİZ.
İNANILACAK GİBİ DEĞİL! EN KÜÇÜK AYRINTISINA KADAR HER ŞEYİ BİLİYORLAR...
AĞAÇTAN MEYVA KOPARIRLAR GİBİ CEPHANEYİ SAHİPLENECEKLER. ONLARA ENGEL OLMALIYIM!

ASKERLERE HABER VERMELİYİM. YETERİNCE DİNLEDİM... ARTIK KAÇSAM İYİ OLACAK!
KİT SESSİZCE KAMPTAN UZAKLAŞMAK İÇİN HAREKETE GEÇTİ.
AMA YENİ BİR KONUŞMA DURUMU KÖTÜLEŞTİRDİ
NEYSE! BU KADAR İŞ KONUŞMAK YETER... ŞİMDİ EĞLENMEMİZE BAKALIM...
RANCERİ DÜELLODA YENEN KAHRAMANI DAHA KUTLAMADIK BİLE... DEĞİL Mİ? PACO NEREDE?
DOĞRU AMİGOLAR! ONUN ŞEREFİNE İÇMELİYİZ...

PACO! PACO! NEREDESİN?
BİRAZ ÖNCE BURADAYDI YANILMIYORSAM...
HAY AKSİ ŞEYTAN... TAM SIRASIYDI!
BENİ FARKEDERLERSE YANDIM... EN KÖTÜSÜ DE...
...ASKERLERE HABER VEREMEM. HEMEN BİR AT BULMALIYIM!
HEY! SEN NEREYE GİDİYORSUN?
BİR BU EKSİKTİ!

EHM...PACO'YUM... ATIMIN KOŞUMLARINI KONTROL ETMEK İSTİYORUM DA...
PACO MU? HERKES SENİ ARIYORDU... DUYMADIN MI?
AMA BEN GİTMEK İSTEMİYORUM AMİGO! İYİ UYKULAR
SOCK!
BEN AT SEÇERKEN AYAK ALTINDA DOLAŞMA!
ANCAK KİT FAZLA SERT VURMADIĞINDAN MEKSİKALI HEMEN KENDİNE GELDİ.
LANET OLASI! SEN BİZDEN DEĞİLSİN!
MEKSİKALI TAM SİLAHINI KİT'E DOĞRULTMUŞKEN BEKLENMEDİK BİRŞEY OLDU...
?
BANG!
TUMP
OUCK

FRANKİ !?
EVET EVLAT... TAŞI TAM VAKTİNDE ATTIM DEĞİL Mİ ?
TAM HAYDUTLARI İZLİYOR- DUM Kİ BİRDEN SESİNİ DUY- DUM. RÜYA GÖRÜYORUM SAN- DIM.
OYSA ÇOK ŞÜ- KÜR YAŞIYORSUN! ANLATSANA NE OLDU ?
SONRA AN- LATIRIM FRANKİ... ŞİMDİ SEN DE BİR AT A- YARLA DA KAÇALIM.
ALARM!... NE OLUYOR ?
KİM ATEŞ ETTİ ? HERKES BU- RADAYDI...
SİLAH- LARINIZI ALIN!
İŞTE! SES ORA- DAN GEL- Dİ...

YUUUU!
YAAHH! HAYDİ ASLANLAR! DOLAŞIN BAKALIM!
EGİL FRANKİ, SENİ GÖRMESİN_ LER!
KİM BU BÖYLE? EĞER KANYONDAKİ RANCERSE YAN_ DIK!
RANCER MI? BU İMKAN_ SIZ!
İMKANSIZ HA? TA KEN_ DİSİ LANET OLSUN! BİZİ NASIL DA AL_ DATTI...
BANG
BANG
BANG
BANG
HOŞÇAKALIN, AMİGOLAR.

BIZDEN BIRIYMIŞ GIBI ARA_ MIZA KATILIP PLANLARIMIZI ÖĞ_ RENDI. TAKIP EDELIM...
ÇABUK ATLA_ RA BININ!
BANG
BANG
BANG
O SIRADA..
BIRAZ AVANTAJI_ MIZ VAR! KALKA_ BILIRSIN FRANKI!
UFF! NIHAYET!
BU KARANLIKTA BOYUN KEMIĞIM KIRI_ LACAKTI. NEDEN BENI GÖRMELERINI IS_ TEMEDIN?
BENI YALNIZ SAN_ MALARINI IS_ TEDIM.
ARAMIZDAKI CASUS SADE_ CE BENDEN BAHSETMIŞ.. IYI KI AYRILMIŞIZ FRANKI.. KIMSENIN SENIN VARLI_ ĞINDAN HABERI YOK!
BU DA ASKERLERE VAK_ TINDE HABER VERMENIZ IÇIN ÇOK IYI OLACAK. ONLA_ RA OYUN OYNA_ YACAĞIZ.
NE GE_ REK VAR? IKIMIZ BERABER HABER VEREBILIRIZ.

TABİİ.. AMA MONTERO PLANLARINI DEĞİŞTİREBİLİR. BİZ DE BAŞLADIĞIMIZ YERE DÖNERİZ...
NE YAPMAYI DÜŞÜNÜYORSUN?
YİNE İKİYE AYRILACAĞIZ... SEN MEKSİKA'YA DOĞRU GİDEREK HAYDUTLARI O YÖNE ÇEKEÇEKSİN.
BEN DE BU ARADA HUDUDA GİDİP ASKERLERE HABER VERECEĞİM.
ŞİMDİ ANLAMAYA BAŞLADIM!
BENİM MEKSİKA'YA DOĞRU GİTTİĞİMİ GÖREN HAYDUTLAR SENİ BEN SANACAKLAR VE ASKERLERE VAKTİNDE YETİŞEMEYECEĞİMİ DÜŞÜNECEKLER.
BÖYLECE KURDUĞUMUZ TUZAĞA DÜŞECEKLER FRANKİ!..
PLANLARINI DEĞİŞTİRME GEREĞİ DE DUYMAYACAKLAR.

HAYDUTLAR YETİŞ-MEDEN BURADA DURUP HAZIR-LIK YAPALIM.
KIYAFET Mİ DEĞİŞTİRE-CEĞİZ?
SADECE PANÇO İLE SOMBREROYU AL. AY-RINTILAR KARANLIK-TA BELLİ OLMAZ.
HIMM! ŞAN-SIMIZ YAVER GİDİYOR!
BANA FAZLA YAK-LAŞMALARINA DA İZİN VERMEM.
DİKKATLİ OL FRANKİ! O HAY-DUTLAR NERE-DEYSE GELİR-LER...
BİRKAÇ MİL GERİDE ATLARINI TOPLAYIP KİT'İN PEŞİNE DÜŞEN MONTERO OLDUKÇA HİDDETLİYDİ...
YEAAHH! ARAYI FAZLA AÇ-MIŞ OLAMAZ O RANCER!..

FRANKİ ÜZERİNE DÜŞEN GÖREVİ YERİNE GETİRMEK İÇİN ATINA BİNİP KİTLE VEDALAŞTI...
SİZ ÖYLE SANIN... BİNLERCE HİLELİ ZAR AŞKINA!
İŞTE! ONU YAKALADIK!...
FIRLA FRANKİ!... BOL ŞANS!
SANA DA! YEAHH!
HAYDİ ASLANLARIM! ATEŞ! LANET OLASI!
BÖYLECE FRANKİ'Yİ KİT ZANNEDEN HAYDUTLAR ONUN PEŞİNE DÜŞTÜLER...

KIT'İN PLANI İŞLEMİŞTİ...
ŞUNA BAKIN! GRİNGO HUDUDA DOĞRU GİTMİYOR?
DOĞRU! MEKSİKA'YA MONTERREY'E DOĞRU GİDİYOR
BELKİ DE YOLUNU KAYBETTİ!
YA DA SANDIĞIMDAN DA APTAL! HAH! HAH! BÖYLECE ASKERLERE HABER VEREMEYECEK...
YANİ PLANIMIZI DUYMUŞ OLSA BİLE BUNUN BİR ÖNEMİ YOK! BİZE ENGEL OLAMAYACAK!
ONU TAKİP EDELİM Mİ ?
HAYIR! ÇOĞUNLUĞUMUZ İÇİN YOLCULUK BURAYA KADAR!

SADECE SİZ ÜÇÜNÜZ, YOLUNU DEĞİŞTİRİP HUDUDA GİDİP GİTMEDİĞİNİ ANLAMAK İÇİN ONUN PEŞİNDEN GİDİN.
SÜRPRİZLERE YER BIRAKMAMAK LAZIM... SINIRDA CEPHANE BİZİ BEKLİYOR!
TAMAM ŞEF! HAYDİ AMİGOLAR!...
BİZ DE YARINA HAZIRLANMAK İÇİN KAMPA DÖNELİM.

NİHAYET GİTTİLER... MONTERREY'E GİTTİĞİMİ DÜŞÜNECEK PLANLARINI DEĞİŞTİRMEYE GEREK DUYMADILAR.
CRUZ GEÇİDİNDE HİÇBİR ZORLUKLA KARŞILAŞMADAN CEPHANEYİ ELE GEÇİRECEĞİNİZİ SANIN BAKALIM!
BİNLERCE ŞİMŞEK AŞKINA! SİZİ BÜYÜK BİR SÜRPRİZ BEKLİYOR...
BÖYLECE KİT RAHATÇA HUDUDA DOĞRU YOL ALDI...
SABAHIN İLK SAATLERİNDE SINIRI GEÇTİ...

VE NİHAYET AZ SONRA DA ASKERLERİ GÖRDÜ...
HEY! BU TARAFA BAKIN!
MEKSİKALI GALİBA...
TUZAK OLABİLİR... HAZIR OLUN!
ŞANSIM VARMIŞ, SİZE VAKTİNDE YETİŞTİM!
BİZİ Mİ ARIYORDUNUZ? KİMSİNİZ?
BEN TEKSAS RANCERLERİNDEN KİT TAYLOR'UM. İŞTE EVRAKLARIM... ÇOK ÖNEMLİ HABERLERİM VAR...
?
SİZDEN YOLA ÇIKMADAN ÖNCE HABER BEKLİYORDUK. AMA SİZ GELMEYİNCE ÖLDÜRÜLDÜĞÜNÜZÜ ZANNETTİK.

BU YÜZDEN TALİMATLARA UYGUN ŞEKİLDE YOLA ÇIKTIK. CEPHANEYLE YÜKLÜ ELLİ ASKER...
ASLINDA YÜKÜMÜZ TAŞTAN İBARET. CEDHANE DAHA GÜNEYDE BİR KERVANLA GELİYOR.
BİLİYORUM HABERİM VAR!
...MONTERO'NUN ADAMLARI DA BİLİYOR. BU YÜZDEN SİZE HABER VERMEK İSTEDİM.
NE ?
NASIL OLUR? BU ASKERİ BİR SIRDI ?
AMA OLDU İŞTE...
KİT KISACA BÖLÜĞÜN KOMUTANINA DURUMU İZAH ETTİ.

MONTERO İLE ADAMLARINI NASIL TUZAĞA DÜŞÜRDÜĞÜNÜ DE ANLATTI...
BU YÜZDEN SİZİNLE İLGİLENMEYECEK. KERVANI TUZAĞA DÜŞÜRECEKLER.
¡VAY CANINA!
MONTERO TEK KURŞUN BİLE HARCAMADAN CEPHANEYE KONACAK BÖYLECE...
BİZ ENGEL OLACAĞIZ!
MONTERO BENİM SİZE HABER VERDİĞİMİ BİLMİYOR. ONU PERİŞAN EDECEK BİR PLANIM VAR
AMA ONU UYGULAMAK İÇİN KERVANA VAKTİNDE ULAŞMAMIZ LAZIM. HEMEN YOLA ÇIKALIM.
BİZ HAZIRIZ!
ARABALARI
TEĞ_
MEN!

bilmek istediğiniz her şey

Ne, Neden, Niçin?

Resimli Bilgi Ansiklopedisi

BEKLEYİN

CEYLAN YAYINLARI

ADAMLARIMIN HEPSİ ÇE-VİK VE AKILLI... ZAMANINDA YETİŞECEĞİZ.
HİÇ ŞÜPHEM YOK YÜZ-BAŞI...
KURDUĞUM PLANI SİZE YOLDA ANLA-TIRIM...
HERKES HA-ZIR EFEN-DİM.
İYİ!
HAYDİ ATLARA!
BÖYLECE ZAFER ÇIĞLIKLARI ETRAFA YAYILIR-KEN ASKERLER ARKALARINDA TOZ BULUTU BI-RAKARAK YOLA KOYULDULAR.
YIIIIAHHH!

YEŞİL ÇAYIRLARIN ARASINDA GÜNEYE DOĞRU İLERLEDİLER. YAKLAŞIK İKİ SAAT SONRA SAHTE KOLONİ KERVANI UFUKTA GÖRÜNDÜ.

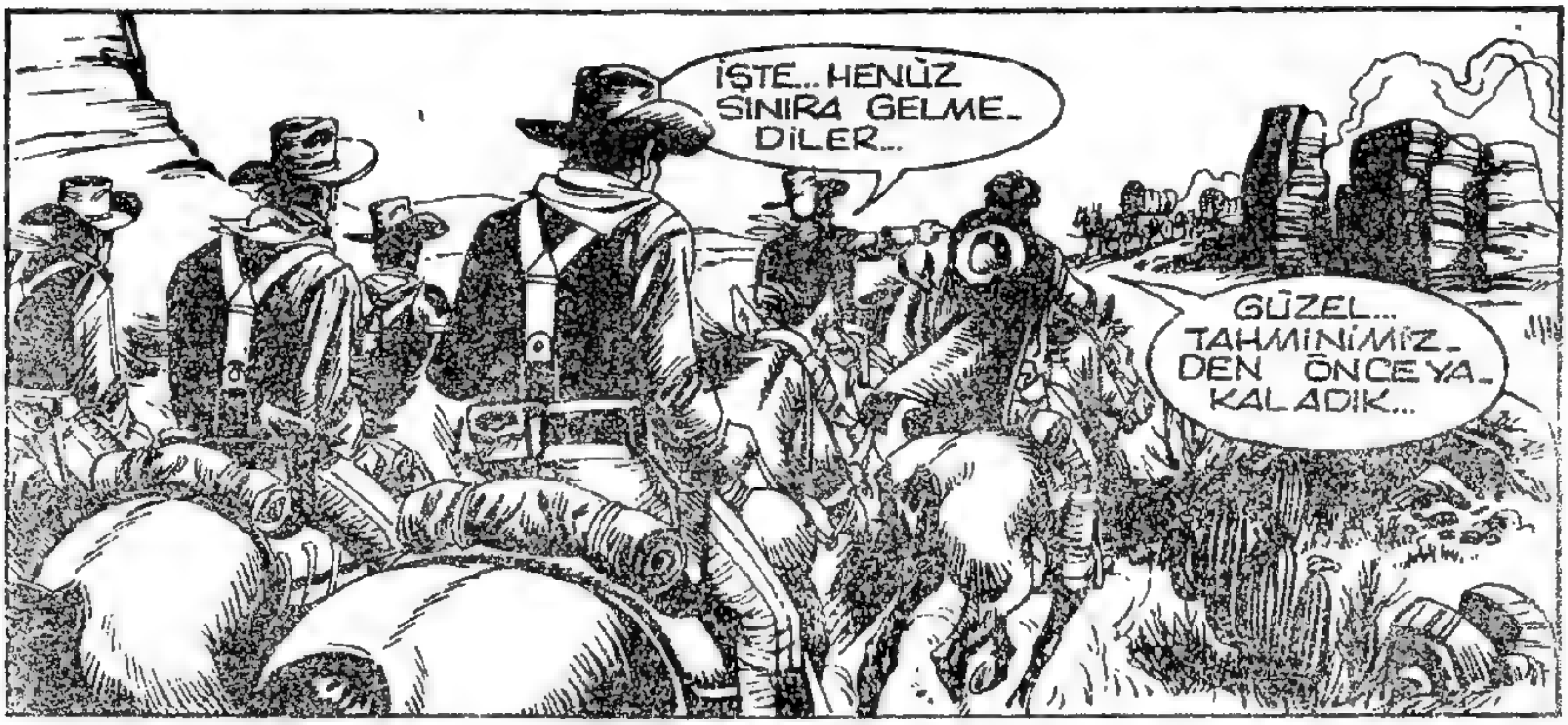
İŞTE... HENÜZ SINIRA GELMEDİLER...
GÜZEL... TAHMİNİMİZDEN ÖNCE YAKALADIK...

BU AŞAMADA SEVGİLİ DOSTUMUZ MONTERO'YA LAYIK BİR KARŞILAMA TÖRENİ DÜZENLEMEKTEN BAŞKA YAPACAK İŞİMİZ YOK

ÖĞLEYİN KAYALARIN ARASINDAKİ TAŞLIK ARAZİDE...
HENÜZ BİRŞEY YOK... KIPIRDAMIYORLAR...
LANET OLSUN!
OYSA ÖĞLENE KADAR GELMELERİ GEREKİRDİ.
TUHAF... ÇOK TUHAF!..
BELKİ DE RANCER UYARDI...

İMKANSIZ! SEN DE GÖRDÜN... MONTERREY'E DOĞRU KAÇTI...
O TARAFTA KORKACAK BİR ŞEY YOK. HEM SONRA TEKSAS'A DÖNMEYE ÇALIŞSA BİLE...
ÜÇ ADAMIMIZ PEŞİNDE. HEMEN İŞİNİ BİTİRİRLERDİ, YA DA BİZE HABER VERİRLERDİ.
ÖYLEYSE TEK ÇARE BEKLEMEK...
VERİLEN BİLGİ DOĞRUYSA GECİKMEDEN BAŞKA SORUN YOK DEMEKTİR.
YAAA! GELİYOR!
KERVAN GÖZÜKTÜ ŞEF!... YOKUŞU ÇIKMAYA BAŞLADILAR...
NİHAYET!

HAZIR OLUN ÇOCUK-LAR!.. SON RÖTUŞ BİZDEN!..
TABİİ ÖNCE YUKARDAKİ-LER HEPSİNİ SERSEME ÇEVİRECEKLER... HEY, YUKARDAKİLER HAZIR MI-SINIZ?
HAZIRIZ ŞEF!
İYİ ÖYLEYSE... HAH! HAH! HAH!.. ADAMLARIMI İYİ TANIRIM. GÖREVLERİNİ YAPACAKLARINA EMİNİM...
AMERİKALILARA NE YA-PACAKLAR ŞİMDİ GÖRE-CEĞİZ.

VADİYE ÇIKAN UZUN YOKUŞ BOYUNCA AĞIR AĞIR İLERLEYEN KERVAN KENDİSİNİ BEKLEYENLERDEN HABERSİZDİ.
ELLERİNDEKİ SİLAHLARI SIKI SIKIYA KAVRARKEN...
BİR YANDAN DA ETRAFI GÖZDEN GEÇİRİYORLARDI...
KAYALARIN ÜZERİNDELER... EMİNİM ARALIKLARDAN BİZİ GÖZLÜYORLARDIR...
NİTEKİM...
TAMAM ZAMANI GELDİ ÇOCUKLAR!
ATEŞ!
BANG
BANG
BANG
BANG

SALDIRIYOR-LAR... HERKES GİZLENSİN!
BANG
BANG
ARABALARIN ALTINA YATIN ÇABUK!
LANET OLSUN! BUNU BEKLEDİGİMİZ HALDE YİNE DE AYAKLARIM TİTRİYOR.
GEVEZELİK EDECEĞİNE TÜFEĞİNİ KONUŞTURMAYA BAK...
SERSEMLERE YETERİNCE FIRSAT VERDİK. ŞİMDİ SIRA BİZDE!
BANG

GERÇEKTEN DE İLK ANDAKİ KARGAŞA VE PANİK ORTAMI DAĞILDIKTAN SONRA ASKERLER DE ATEŞE KARŞILIK VERMEYE BAŞLADILAR.
BANG
BANG
BANG
KARŞI TARAFA KAYIP VERDİRMEYİ DE BAŞARDILAR.
AAH!
BANG
BANG
BEKLEDİĞİMİZİ BİLDİKLERİNİ HİÇ ZANNETMEMİŞTİM!
ŞANSLARI VAR ALONSO!
AMA BİZE KARŞI BU YETMEZ... GÖRÜRSÜN!
BANG
BANG
BANG
YAAH! HAYDİ ÇOCUKLAR!
BANG
BANG

BANG
BANG
SALDIRIN! AMERİKALILARI DELİK DEŞİK EDELİM!
YAAAHH!
DİKKAT! ŞU TARAFTAN BAŞKA BİR GRUP GELİYOR!
LANET OLSUN! YÜZ KİŞİ KA DAR VAR...
SAKİN OLUN ÇOCUKLAR! ZATEN ONLARI BEKLİYORDUK!
MONTERO'NUN BÜYÜK ÇETESİ... AYAĞIMIZA GELİYORLAR!

WWWIIIAAAAAHHHH

STRAAP
SVRUSSSH
TENTELERİ KALDIRIN! ATEŞE BAŞLAYIN!

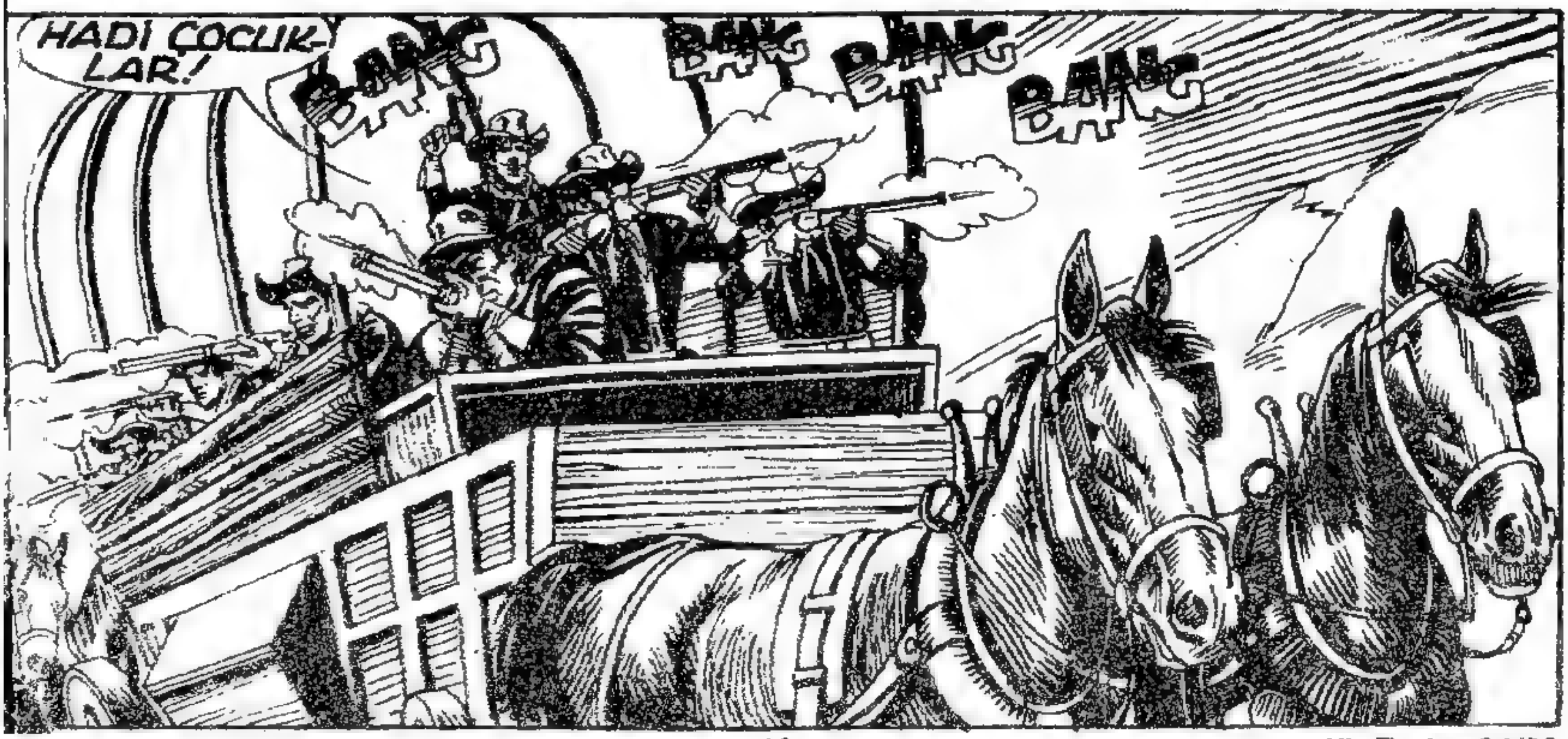
HADİ ÇOCUK-LAR!
BAANG
BAANG
BAANG
BAANG

BANG
BANG
BANG
AAHH! YANDIM!
SUDAN ÇIKMIŞ BALIĞA DÖNDÜLER!
MÜKEMMEL BİR PLAN KİT...
ATEŞ! HAYDUTLARIN ÜZERİNE ATEŞ!
BANG
BANG
BANG
HAYDUT ÇETESİNİ DARMADAĞIN EDEN ASKERLER ATEŞ ETMEYE DEVAM EDİYORLARDI.
BANG
BANG
BANG
ATLARIN ARKASINA SAKLANIN, SİZ DE ATEŞ EDİN!

HAYDUT ÇETESİNDE İLK KIPIRDANMALAR BAŞLAMIŞTI...
HEPİMİZİ ÖLDÜRECEKLER! KAÇALIM!
OLDUĞUN YERDE KAL KORKAK HERİF!
ZIP
BANG
ZIP
BANG
HİÇ KİMSE KAÇAMAZ!
BANG
BANG
AAH!
HAYDİ! ATEŞ EDİN! ÇABUK!
YÜRÜ! YÜRÜ!
LANET OLASI MONTERA! FAZLA KONUŞUYOR!
BANG
BANG
BAKALIM ÇENESİNİ KAPATABİLECEK MİYİM?
BANG
BANG

LANET OLSUN!
BİTTİ... HERŞEY BİTTİ...
ADAMLARIM BÖLÜNDÜ! TUZAĞA DÜŞTÜK! BURADAN HEMEN GİTMEM GEREK!
BU TARAFTAN ŞEF ATIMA ATLAYIN.!
AHAA!
İKİMİZ OLMAZ! AT BANA LAZIM!
BANG

BU LANET OLASI YERDEN KURTULMALIYIM...
IIIIIIIHHH
AMA ÖCÜMÜ ALACAĞIM!.. YAAHH!
AYNI ANDA...
ATEŞİ KESİN! BU KADAR YETER ÇOCUKLAR!
YERİNDE KARAR YÜZBAŞI...
GÖRÜNÜŞE BAKILIRSA HER ŞEY YOLUNDA!
TESLİM OLUYORUZ! ATEŞ ETMEYİN!
NİHAYET BİTTİ! ZAFER BİZİM ÇOCUKLAR!
VAY CANINA! O KADAR ADAMDAN KAÇ KİŞİ KALMIŞ...

AMA MONTE-RO'YU GÖREMİ-YORUM! HEY! SEN!..
TANRI AŞKINA ACIYIN BANA!
TAMAM... TAMAM... MONTERO NE-REDE ONU BİL-MEK İSTİYO-RUM...
MONTERO MU? YERİN DİBİNE BAT-SIN!
AZ ÖNCE KAÇTI!... ATINI ALMAK İÇİN BİR ARKA-DAŞIMIZI ÖLDÜRDÜ.
ŞİMDİYE KADAR ÇOKTAN UZAK-LAŞMIŞTIR.
AMAN TAN-RIM... ACELE ETMELİYİM.
NE OLUYOR ?
MERAK ETME-YİN YÜZBAŞI... KÜÇÜK BİR HE-SABIM VAR DA...

AMA ÖNCE BİR AT BULMALIYIM...
IIIIIHH
YAAHH!... MONTERO ÖNÜMDEN GEÇMEDİ...
ONUN İÇİN ŞU GEÇİTTEN BAŞKA YERDEN KAÇMIŞ OLAMAZ!
BÖYLECE ASKERLER MEKSİKALILARI KAYALARA DOĞRU GÖTÜRÜRKEN...
HADİ! BU TARAFTAN ÇOCUKLAR!

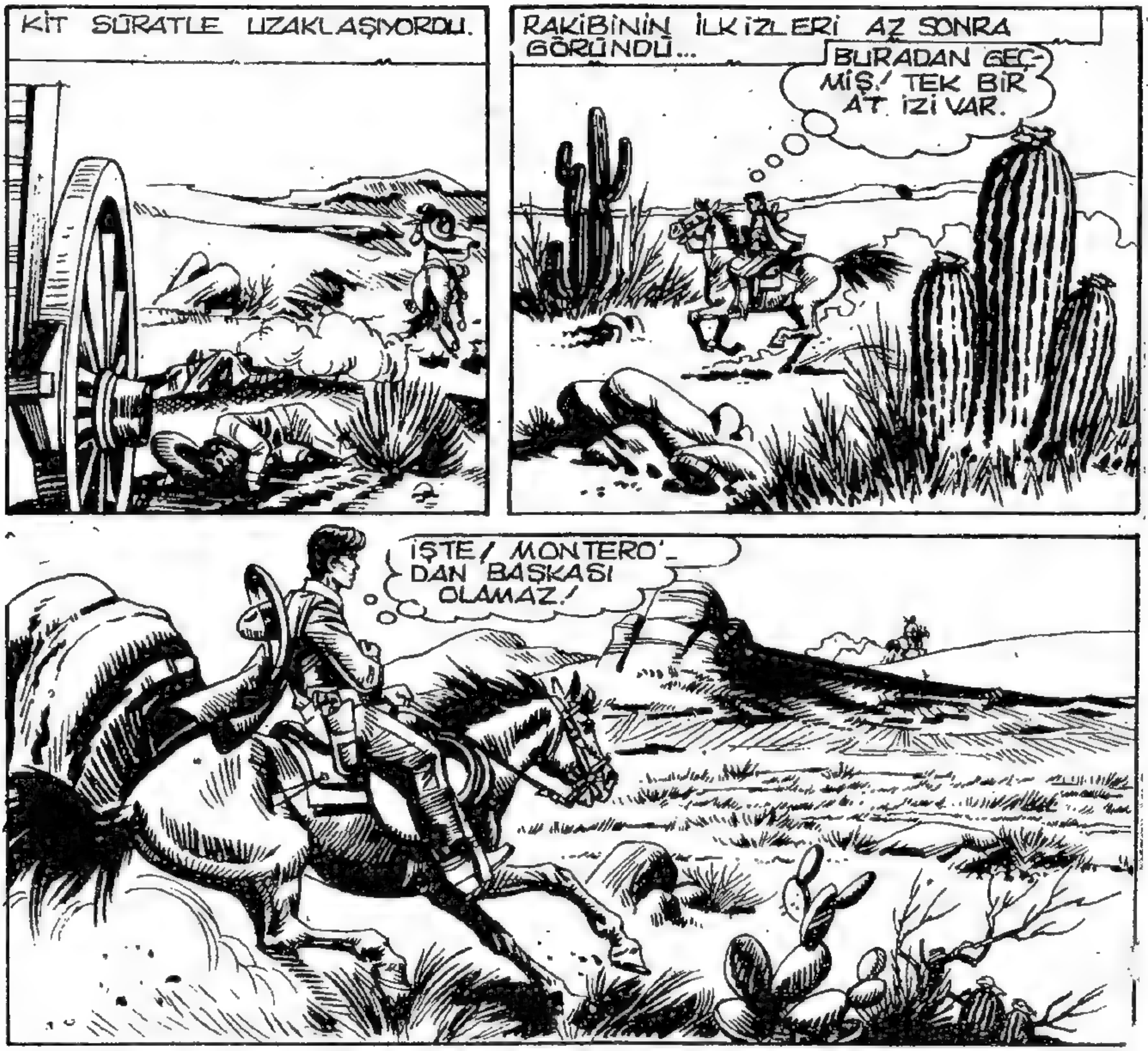

KİT SÜRATLE UZAKLAŞIYORDU.
RAKİBİNİN İLK İZLERİ AZ SONRA GÖRÜNDÜ...
BURADAN GEÇMİŞ! TEK BİR AT İZİ VAR.
İŞTE! MONTERO'DAN BAŞKASI OLAMAZ!
MONTERREY'E DOĞRU GİDİYOR. BELKİ ŞEHİRDE KENDİSİNE YARDIM EDECEK BİRİ VAR.
UZAKTAN TAKİP ETMEK EN AKILLICA İŞ... BELKİ ENTERESAN BİR ŞEY YAKALAYABİLİRİZ.

BÖYLECE MONTERO'NUN KARARLI BİR ŞEKİLDE İLERLEDİGİNİ GÖREN KİT İHTİYATLA İZLEME_ YE KOYULDU.
BİR KAÇ SAAT SONRA MONTERREY YA_ KINLARINDA...
DEMEK YANILMA_ MIŞIM!
BU SERSEM TANINACAĞINI BİLE BİLE BURAYA NASIL GELİYOR? ÇOK ÖNEMLİ BİR NEDENİ OLMALI...
YA DA YAKIN BİR ARKADAŞI VAR. BEN DE TA_ NISAM İYİ OLUR.

GÖZDEN KAYBETMEDEN İLERLEYEYİM, HADİ KOÇUM GÖREYİM SENİ!
HIMM! ŞİMDİ HATIRLIYORUM...
BU FRANKİ İLE GEÇTİĞİMİZ YOL... YOKSA?
BİNLERCE ŞİMŞEK!
BURASI BAKAN GUTİERRES'LE KONUŞTUĞUM BİNA. ADAM ELİNİ KOLUNU SALLAYA SALLAYA GİRDİ.

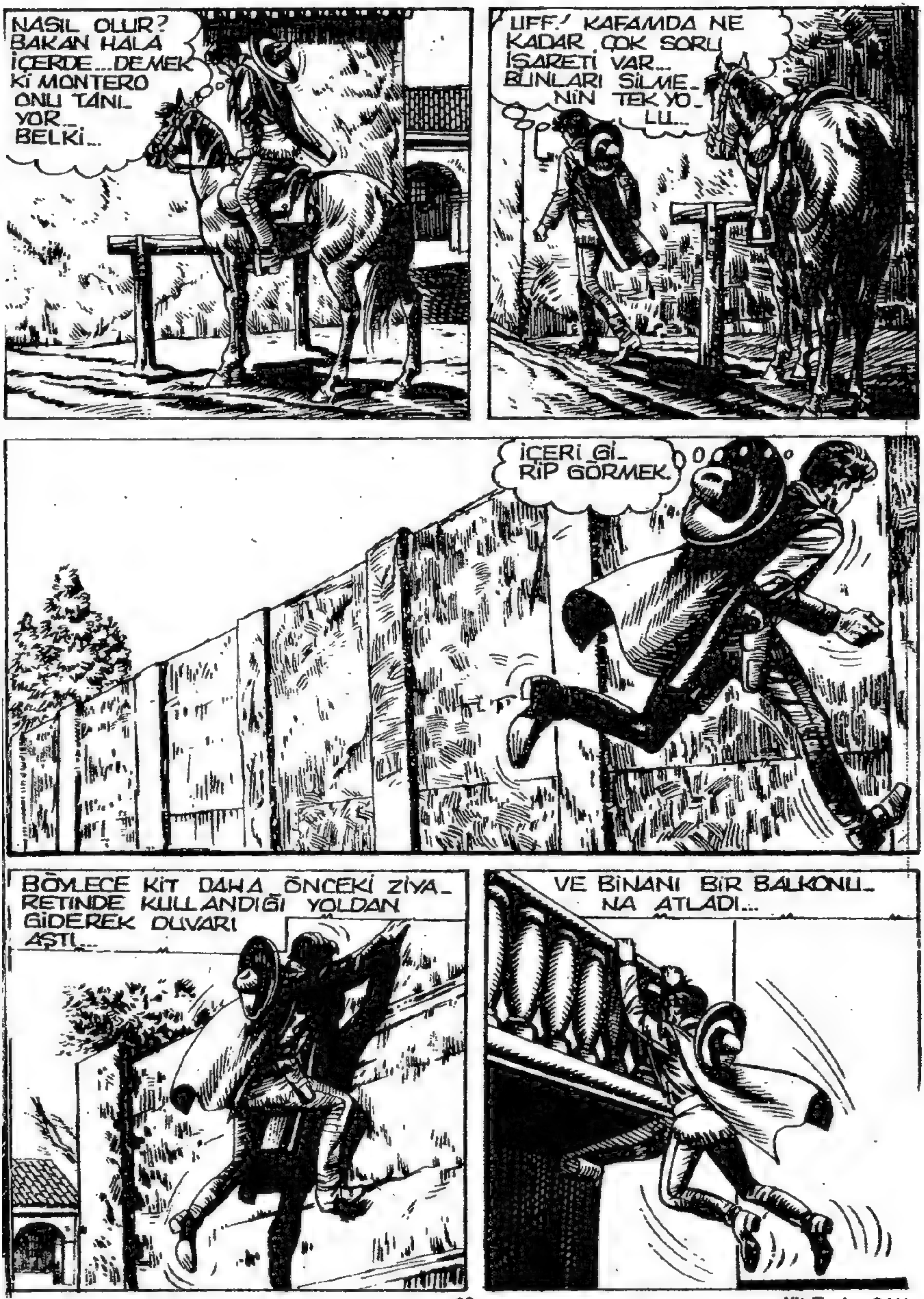
NASIL OLUR? BAKAN HALA İÇERDE... DEMEK Kİ MONTERO ONU TANI_ YOR_ BELKİ...
UFF! KAFAMDA NE KADAR ÇOK SORU İŞARETİ VAR... BUNLARI SİLME_ NİN TEK YO_ LU...
İÇERİ Gİ_ RİP GÖRMEK.
BÖYLECE KİT DAHA ÖNCEKİ ZİYA_ RETİNDE KULLANDIĞI YOLDAN GİDEREK DUVARI AŞTI...
VE BİNANI BİR BALKONU_ NA ATLADI...

UFF! KENDİMİ MAYMUN GİBİ HİSSEDİYO-RUM.
ARTIK BAŞARDIM!
KİMSE YOK... BEL-Kİ BU TARAFTA...
AMAN TANRIM!
UHH! MM... GIRR!
SANKİ BİRİ HOMURDA-NIYOR Gİ-Bİ!..
HAMF! HIMM!.. GIRR!

ŞURAYA GİRİP BİR BAKAYIM!
UUH!.. AAH!..
BİNLERCE ŞİMŞEK AŞKINA!
FRANK ?BURADA NE İŞİN VAR?
!!
ANLAYAMIYORUM!
MMM...
HEMEN ÇÖZÜYORUM!
UFF! TAM ZAMANINDA YETİŞTİN KİT!

ASIRLARDIR BU DE-
LİKTE KAPALIYDIM.!
LANET OLSUN!
KİM SOKTU
SENİ BURAYA?
BİR DE SORUYOR MUSUN?
DOST SANDIĞIMIZ BİR
HAİN!...
BİR KÖSTEBEK!
BİR YILAN!
NASIL DİYEYİM?
BAKAN GUTİER-
REZ Mİ?
NASIL DA
BİLDİN!
TAHMİN ETMİŞ-
TİM...
MONTERO'YU
BURAYA GELİRKEN
GÖRDÜĞÜMDE
ANLAMIŞTIM.
MONTERO
MU?

TA KENDİSİ! ASKERLERİ ZAMANINDA UYARDIM VE İYİ BİR TUZAK HAZIRLADIK.
ARABALAR ASKER DOLUYDU. HAYDUTLARI CRUZ GEÇİDİNDE KISTIRDIK. BİRTEK MONTERO KAÇABİLDİ.
HEMEN TAKİP ETTİM VE BURAYA GİRDİĞİNİ GÖRDÜM.
YARDAKÇISINA GELDİ TABİİ! LANET OLSUN! ŞİMDİ BENİ DİNLE!
DAĞLARIN ORADA AYRILDIĞIMIZDA BEN MONTERREY'E DOĞRU İLERLEDİM. AŞAĞILIK HERİF TABANLARI YAĞLADI!
İÇLERİNDEN ÜÇ KİŞİ BENİ GÖZLEMEK İÇİN GERİDE KALDI. ARAYI AÇMAYI BAŞARDIM...

KURTULDUĞUMA EMİN OLDUKTAN SONRA MONTERO'YU NASIL TUZAĞA DÜŞÜRDÜĞÜMÜZÜ ANLATMAK İÇİN BURAYA GELDİM...
AMA YANILDIĞINI ANLADIN...
YAA... ÖYLE DOSTUM. GUTIERRES HAYDUTLARA CASUSLUK YAPIYORDU. NEYSE Kİ HABER VERMEYE VAKİT BULAMADI...
TABİİ BU ARADA OLAN BANA OLDU! BAKAN ELİNE BÜYÜK BİR VAZO KAPTIĞI GİBİ...
...BURAYA, TAM ANLIMIN ORTASINA FIRLATTI!...
TANRIM! SONRA?
BAYILDIM! UYANDIĞIMDA SALAM GİBİ BAĞLANMIŞTIM.
ZAVALLI FRANKİ! DEMEK TAM VAKTİNDE GELMİŞİM.

HEM SENİ KURTAR-MAK HEM DE DİKİ-SİNİN HESABI-NI GÖRMEK İÇİN...
DİKKATLI OL KİT!
TABİİ...
AMA ARTIK ZAMAN KAY-BEDEMEYİZ. HERŞEYİN SO-RUMLUSU O İKİSİ...
HEM BİZİM DE BİR SÜR-PRİZİMİZ VAR. MONTERO İZLEDİĞİMİ BİLMİYOR.
HUMM! GİDELİM ÖYLEYSE!
KİT BÜYÜK BİR DİKKATLE ODANIN KA-PISINI AÇTI...
BURADA KİM-SE YOK!
AMA YANILMIYOR-SAM ŞU ODADAN GUTİERRES' İN SESİ GELİYOR!
İNAN BÜYÜK ŞANSSIZLIK! HABER VEREMEZDİM...

SAÇMA SAPAN HİKAYELER ANLATIYORSUN!
O RANGER YALNIZ OLDUĞUNU SÖYLEMİŞTİ. OYSA İKİ KİŞİYDİLER. BİRİ SİZİ OYALARKEN ÖBÜRÜ ASKERLERE HABER VERMİŞTİR.
SEN HERŞEYİ BİLİRSİN ZATEN... İÇİŞLERİ BAKANIMIZ DEĞİL MİSİN? AMERİKALILARIN SÖZÜNE KANDIN...
OYUN OYNADILAR SANA! HAH! SENDEN DE NE İYİ DEVLET BAŞKANI OLUR.
BÖYLE KONUŞMA LÜTFEN!
O İKİ RANGER EMİRLERİ DİNLEMEDİLER. TAYLOR DENEN ADAM YALNIZ OLSAYDI ONU KOLAYCA ÖLDÜRÜRDÜN...
VERDİĞİM BİLGİLER SAYESİNDE SİLAHLARA KONARDIN. ANLAŞTIĞIMIZI KİMSE ANLAMAZDI!

AMA HERŞEY TERS GİTTİ...
TABİİ SEN DE TABANLARI YAĞLA_MAYA HAZIR_LANIYORDUN
OKKANIN ALTINA BEN GİDECEĞİM PARALAR SENDE KA_LACAK ÖYLE_Mİ ?
BEN DE TEHLİKEDEYDİM. CASUSLUKLA SUÇLAYABİLİR_LERDİ...
BAKIYORUM YIL_LARDIR SANA YAĞDIRDIĞIM PARALARI Bİ_RİKTİRMİŞ_SİN...
PARALAR GUTIERRES'E, KUR_ŞUNLAR MONTERO'YA, ÖY_LE Mİ ?
YO! HAYIR!
?!
OLDUĞUN YERDE KAL!

ŞİMDİ BANA HESAP VERECEKSİNİZ!..
ŞEYTANA BAK!
RANCERLER? BURADA?
SENİ ÖLDÜRMEYE ZORLAMA BENİ..SİLAHINI İNDİR!
BEN...
PEKİ ÖYLE OLSUN... SEN KAZANDIN!
BUNU BEN ALIYORUM!
EVET...SİZİ YARDAKÇINIZIN İNTİKAMINDAN KURTARDIM SENYOR GUTİERRES!

AMA ADALETTEN KURTARAMAM SAYIN CASUS! ARTIK İŞİNİZ BİTTİ...
BEN...
SİZ AŞAĞILIK BİR YARATIKSINIZ! HÜKÜMETE HİZMET ETMEMEK-SADI İLE HAYDUTLARA YARDIM ETTİNİZ.
BÖYLECE İKTİDAR OLACAĞINIZI SANIYORDUNUZ DEĞİL Mİ? BU YÜZDEN ORDU HAYDUTLARI ALT EDEMİYORDU.
DEVLETİN BÜTÜN SIRLARINI BİR BİR AÇIKLIYORDUNUZ. EMİNİM O POSTA SOYGUNUNU DA SİZ PLANLADINIZ.
EVET... DOĞRU!
ÜZERİME ŞÜPHE ÇEKMEDEN SİLAH NAKLİYATINI MONTERO'YA HABER VERMEK İSTİYORDUM.
DÜŞÜNDÜĞÜM GİBİ!

AMA BECERE-MEDİNİZ! HADİ YÜRÜYÜN ŞİMDİ!
BANA NE YAPACAKSINIZ?
KODESE TIKACAĞIZ TABİİ! ŞANSIN YOKSA İDAM SEHPASINA BİLE ÇIKARSIN!
SİZ ÇOK GÜÇLÜSÜNÜZ...
AMA BEN DE KOLAY PABUÇ BIRAKMAM!
SCRASCH
FRANKİ!
SENİN HESABINI BEN GÖREYİM!
YİNE Mİ VAZO? AMA BU DELİLİK... BİNLERCE...

TABANCASINI ÇIKARAN MONTERO KIT'İN SİLAHINI YERE DÜŞÜRDÜ.
KİT HEMEN HAYDUTUN ÜZERİNE ATLADI.
BANG
UFF!
SOCK
UFF!
ŞİMDİ ÖDEŞTİK!...
İKİ ADAM KIYASIYA DÖVÜŞMEYE BAŞLADILAR.
SOCH

AMA HASMININ ORTAĞI ZAVALLI FRANKİ-YE KÖTÜ BİR OYUN OYNUYORDU.
FRANKİ 'NİN KAFASINA BİR VAZO DAHA İNMİŞTİ.
SOCK
AAAHH!
AMA HAYDUT TABANCA-SININ YANINA DÜŞTÜ.
ŞEYTAN BENİMLE!
AYNI ANDA GUTİERRES ELİNDE KESKİN BİR BIÇAKLA KİT'E DOĞRU İLER-LİYORDU.
DİKKAT, KİT!

AMA MONTERO BEKLENMEDİK BİR HATA YAPTI. TABANCASINDAN ÇIKAN KURŞUN GUTIERRES'E İSABET ETTİ...
!
BANG
BANG
?
AAAHH
ARKADAŞININ ÖLÜMÜYLE BİR AN AFALLAYAN MONTERO SİLAHINI KIT'E DOĞRULTTU.
DEMİN ŞANSIN VARDI! AMA ŞİMDİ...
FRANKİ TABANCASINA DAVRANMASAYDI KIT'İN İŞİ BİTMİŞTİ...
BANG
BANG
AAAGH!
YETER ARTIK AŞAĞILIK HERİF!

STUMP
TANRIM!
HAYATIMI KURTARDIN FRANKİ!
GÖREVİMDİ KİT... İŞLERİNİ BİTİRMEK BENİM DE HAYRIMAYDI!
BAKANLIKTAKİ BÜTÜN VAZOLARIN KAFAMDA KIRILMASI HİÇ DE HOŞ DEĞİL!
HAKLISIN!.. GUTİERRES'LE MONTERO'NUN İŞİ BİTTİ!
AMA OYALANIRSAK AYNI ŞEY BİZİM DE BAŞIMIZA GELECEK! DİNLE!
?
ÇABUK! KİMİN ATEŞ ETTİĞİNİ ÖĞRENMELİYİZ.

ASKERLER GELİYOR!
GUTIER-RES'İN ADAM-LARI! KAÇ FRANKİ!
TANRIM!
BAKAN ÖLDÜ-RÜLMÜŞ!
MONTERO'-NUN İŞ BU.. KATİL O!

ÇABUK ATIN YANINA KOŞA_ LIM!
UFFF! NİHAYET BİTTİ!
HAYDİ FRANKİ! KOŞ BİRAZ...
GELİYORUM KİT.. ARKANDA YER AÇ!
BİLİYOR MUSUN FRANKİ, HER_ KES GUTİERRES'LE MONTE_ RO'NUN HESAPLAŞTIKLARI_ NI SANACAK...
BEN O KADAR EMİN DEĞİLİM!

UNUTMA GUTIERRES ÖNEMLİ BİR ADAMDI. MONTERO İSE BİR HAYDUTTU!
ONUN İÇİN MONTEROYU KATİL OLARAK GÖRECEKLER!
GALİBA HAKLISIN FRANKİ!.. BİZ BÜTÜN GERÇEĞİ ANLATABİLİRİZ AMA...
BEN DİYORUM Kİ, NASIL OLSA SUÇLULAR CEZALARINI BULDU. EN İYİSİ BU OLAYI UNUTUP GİTMEK.
HAKLISIN SEVGİLİ ÖĞRENCİM! ÇOK HAKLISIN!

UÇUŞAN KUMLAR
ÇÖLDE O KADAR KUMU YUTTUKTAN SONRA YEŞİLLİKLERE ÇIKMAK NE GÜZEL DEĞİL Mİ KİT?
İNŞALLAH BİR DAHA MEKSİKA'YA GÖNDERMEZLER. SENİN YAŞINDA BİRİNİN BU KADAR YORGUNLUĞA DAYANAMAYACAĞINI DÜŞÜNEREK SANA MASA BAŞINDA BİR İŞ VERİRLER.
BUNUN YASLA NE İLGİSİ VAR? BEN FORMDAYIM! AKSİNE KALEYE GİDER GİTMEZ BİZİ YENİ BİR İŞİN BEKLEDİĞİNİ DÜŞÜNÜYORUM.

BEN HAREKETLİ BİR ADAMIM! ELİMİ KOLUMU BAĞLAYIP OTURAMAM. MASA BAŞINDA KENDİMİ KAFESTE GİBİ HİSSEDERİM.
AMA İTİRAF EDEYİM Kİ BEN BİR HAFTALIK BİR TATİLE HAYIR DEMEM.
KENDİNİ BU KADAR BIRAKMA KİT!
HERNEYSE, BİRAZ MOLA VERMEYE NE DERSİN? MİDEM KAZINMAYA BAŞLADI!..
OKEY GEVEZE!
ŞU AĞAÇLARA KADAR GİDELİM. İÇİMDEN BİR SES, ORADA SU BULABİLECEĞİMİZİ SÖYLÜYOR. ATLAR DA SUSUZLUKTAN HUYSUZLAŞTILAR.
ÖYLEYSE ONLARI FAZLA BEKLETMEYELİM!
HEY! GERÇEKTEN SU VAR!

AZ SONRA...
İSTEDİĞİN KADAR SU!
ATEŞ YAKMAK İÇİN KURU OTLAR DA HAZIR!
HEY! MEYVA BİLE VAR... ŞU BÖĞÜRTLENLERE BAK!
GEL DE TOPLAYALIM KİT...
TIKINMAKTAN BAŞKA ŞEY DÜŞÜNMEZ MİSİN SEN?
AZ SONRA YEMEK HAZIR OLDUĞUNDA...
MİDENİ KRALLARA LAYIK BİR ÇORBAYA HAZIRLA!
AMMA YAPTIN
TUZU KIVAMINDA... BİRAZ SOĞUDU MU TAMAM... UNUTMA, BU FASULYE ÇORBASININ TAM TADINI ALABİLMEK İÇİN ILIK YEMEK LAZIM...
UFF! AMMA UZATTIN HA?

AMA ANİDEN...
SPLASH!
BİNLERCE HİLE-Lİ ZAR AŞKINA! BU KÖTÜ ŞAKA-YI KİM YAP-TI ?
HEY! HER KİMSEN İN OR-DAN AŞAĞI!.. ERKEKSEN İN HADİ...
ÜZGÜNÜM FRAN-Kİ AMA KENDİNE ZOR BİR HASIM SEÇTİN!
SQUITT
BİR SİNCAP!
YA...N'APALIM! BİZ DE ÇORBA OL-MADAN DOYURU-RUZ KARNIMIZI.

HADİ DOSTUM! BIRAK SURAT ASMAYI, GEL DE BÖĞÜRTLENLERE TALİM YAPALIM.
İYİ Kİ BOL MİKTARDA TOPLADIK!
KANSAS' IN BÜTÜN KUMARHANELERİ AŞKINA!
YİNE NE OLDU?
BÖĞÜRTLENLERE BAKSANA OYNUYOR!
KARINCALAR! BİNLERCE HİLELİ ZAR AŞKINA!
NEDİR BU BAŞIMIZA GELENLER?
MMM...

İŞTE AÇIKLAMASI FRANKİ... BİR KARINCA YUVASININ ÖNÜNE KAMP KURMUŞUZ.
BURADA MİLYONLARCA KARINCA VAR...
IIIH! SIRTIM KAŞINIYOR... HER TARAFIM KAŞINIYOR!
BU MİNİK HAŞARATLAR HER TARAFIMI SARDILAR KİT...
BEN DE AYNI ŞEKİLDEYİM FRANKİ!
UH! HER YANIMI ISIRIYORLAR...
UHH! OOH! AHH! IIIH!.. BİR ELİME GEÇİRİRSEM SİZİ MAHVEDECEĞİM!

AZ SONRA KARINCALARDAN KURTULMUŞLARDI.
MALESEF HER ZAMANKİ GİBİ KURUTULMUŞ ET YİYECEĞİZ FRANKİ!
DOĞRU DEĞİL BU! BİR RANCERİN ONCA YOLDAN SONRA SICAK BİR YEMEK YEMEĞE HAKKI YOK MU?
YAKINMAYI BIRAK DA KUMANYAYI ÇIKAR. AÇLIKTAN ÖLÜYORUM.
TAMAM TAMAM ÇIKARIYORUM!
İMDAAT! AYYY!

İMDAAT! YARDIM EDİN!
KÜÇÜCÜK SEVİMLİ BİR FARE İÇİN BU KADAR TANTANA YAPILIR MI?
PARMAĞIMI NASIL ISIRDI GÖRMÜYOR MUSUN? SEVİMLİYMİŞ!
KUMANYA TORBASINDA NE ARIYORDU Kİ?
KARNINI DOYURUYORDU TABİİ!
BÜTÜN AİLESİNİ DE YANINDA GETİRMİŞ!
BİNLERCE HİLELİ ZAR AŞKINA! TORBANIN İÇİ FARE DOLU...
DEMEK Kİ KUMANYADAN DA OLDUK!
QUIK QUIK

AMA BU BİR SABOTAJ! SANKİ BÜTÜN HAYVANLAR Bİ_ Zİ AÇLIKTAN ÖLDÜRMEK İÇİN SÖZ BİRLİĞİ ET_ MİŞLER!
BAŞIMIZ DERTTE DOS_ TUM! BİR ŞEYİ DE HİÇ HESABA KATMA_ DIK.
NEYİ?
BU BÖLGEDEKİ SULARI HAY_ VANLAR KULLANI_ YOR. AKLINA NE KADAR HAYVAN GELİRSE HEPSİ BURA_ DAN SU İÇİ_ YOR.
DESENE YANDIK!
EH!. KADER İN_ SANA BAZEN BÖYLE KÖTÜ ŞA_ KALAR YAPAR!
BÖYLECE..
UH!. ÖLÜ GİBİYİM...
BOŞVER FRANKİ! BU AKŞAM DARK VALLEY'E VARIRIZ. ORADA YİYECEĞİMİZ NEFİS BİR YEMEK HEPSİNİ UNUT_ TURUR.

ŞÖYLE GÜZEL BİR DE ELMALI TURTA!
BENİM DUYDUĞUMU SEN DUYUYOR MUSUN?
BU TUHAF SES NEREDEN GELİYOR?
GİDEREK ARTIYOR!
BULDUM!.. SES BURADAN GELİYOR!
ÇABUK KAÇALIM!
NE OLUYOR?

SORU SORMA! KOŞ!
UH!
BUNLAR ARI !..
BİNLERCE HİLELİ ZAR AŞKINA! AĞACIN İÇİNDEKİ DELİK ARI KOVANIYMIŞ!
SPLASH
ÇABUK DİBE DAL FRANKİ !..
SPLAFF

BİR MÜDDET BEKLEYİŞTEN SONRA
GİTTİLER Mİ ?
UMARIM ÖYLEDİR.
UF!
GİYSİLERİMİZİ KURUTMAK İÇİN ATEŞ YAKSAK İYİ OLUR.
GÜNEŞTE KURUTURUZ. BİR AN ÖNCE BURADAN GİTMEK İSTİYORUM.
TAMAMEN GÜVENLİ BİR YER BULMADIKÇA DA KATİYEN DURMAM...
HAKLISIN DOSTUM!
AŞAĞIDA ŞU KAYALARIN ORADA DURURUZ. UMARIM ORMAN YOKTUR ORADA...

İKİ RANCER NİHAYET SAKİN BİR YERE GELDİKLERİNİ DÜŞÜN-DÜLER...
TUHAF! HİÇ BU KADAR LEZZETLİ TAVUK YE-MEMİŞTİM. HERHALDE ÇOK AÇ OLDUĞUMDAN BANA ÖYLE GELDİ.
BU DEFA İYİ BİR YER BULDUK DOS-TUM. BİR İKİ AKBABADAN BAŞKA HİÇBİR ŞEY YOK ETRAFTA...
AKBABA MI DEDİN?
EVET! İŞTE BAK!
BU İŞ MİDEMİ BULANDIRDI!
SAÇMALAMA. AKBABALAR CANLILARA SALDIR-MAZ BİLMEN LA-ZIM!

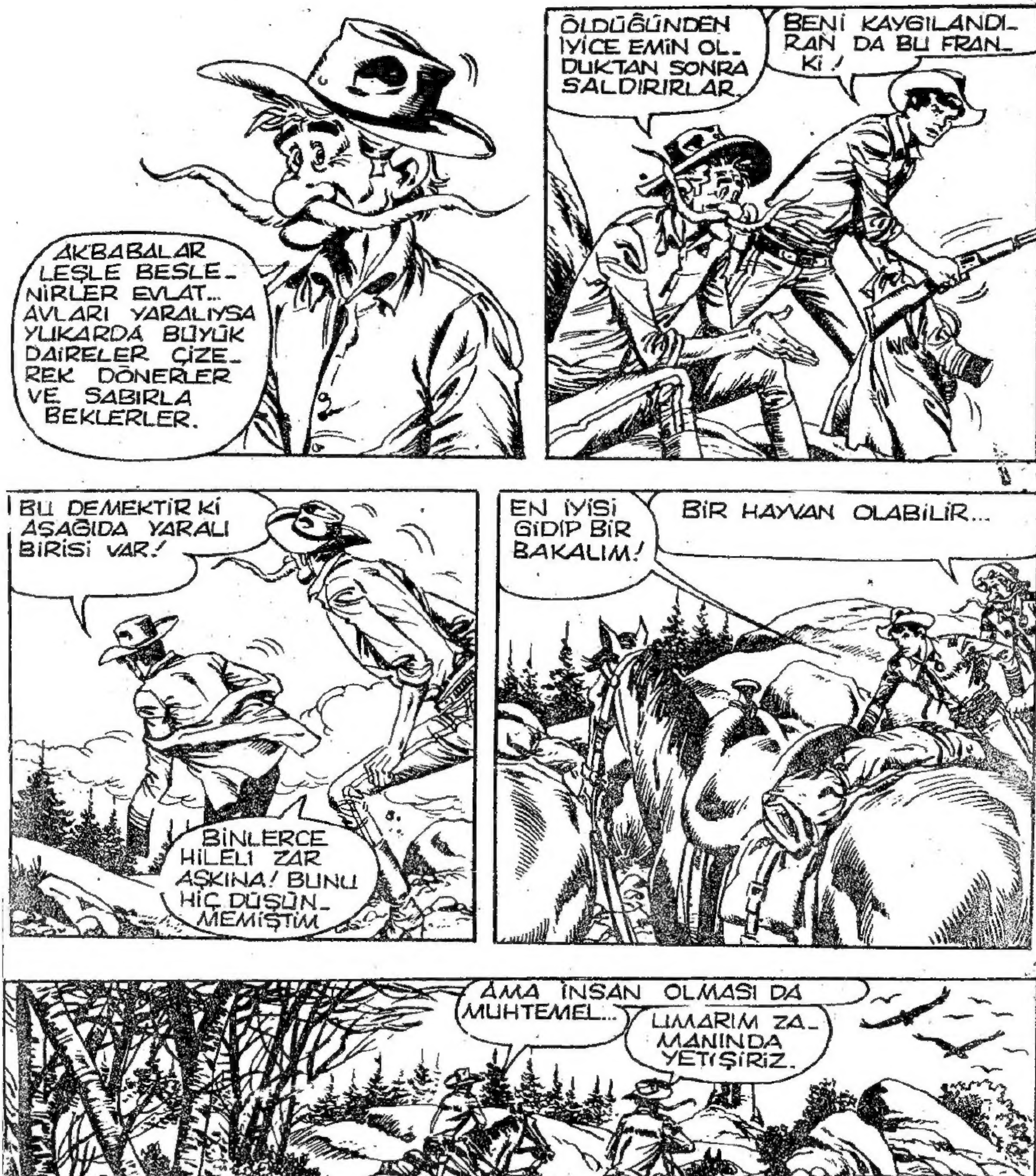

profesorescayolcubakum

KİT TAYLOR • NO: 24 • 100 Lira • Kıbrıs'ta Satış Fiatı: 130 Lira • Onbeş Günde Bir Çıkar • Çıkaran: Ceylan Yayınları • Kurucusu: Erdoğan EGELİ • Ceylan Yayınları Ticaret ve Sanayii A.Ş. Adına Sahibi ve Yazı İşleri Müdürü: Osman EGELİ • İdare ve Basıldığı Yer: Ceylan Yayınları Matbaası - Cağaloğlu, Tasvir Sok. No. 1 - İstanbul • Bu mecmuanın Türkiye'de neşir hakkı munhasıran Opera Mundi firması tarafından Ceylan Yayınlarına verilmiştir. • Dağıtım: Gameda Ltd. - Tel: 526 30 40 • İlan Servisi: Egeli Yayıncılık ve Reklamcılık • Tel: 520 80 90 • Son Baskı Tarihi: 19 Aralık 1983 •

CEYLAN YAYINLARI KIVANÇLA SUNAR!

Türkiye'de çıkmamış yepyeni serüvenleriyle..

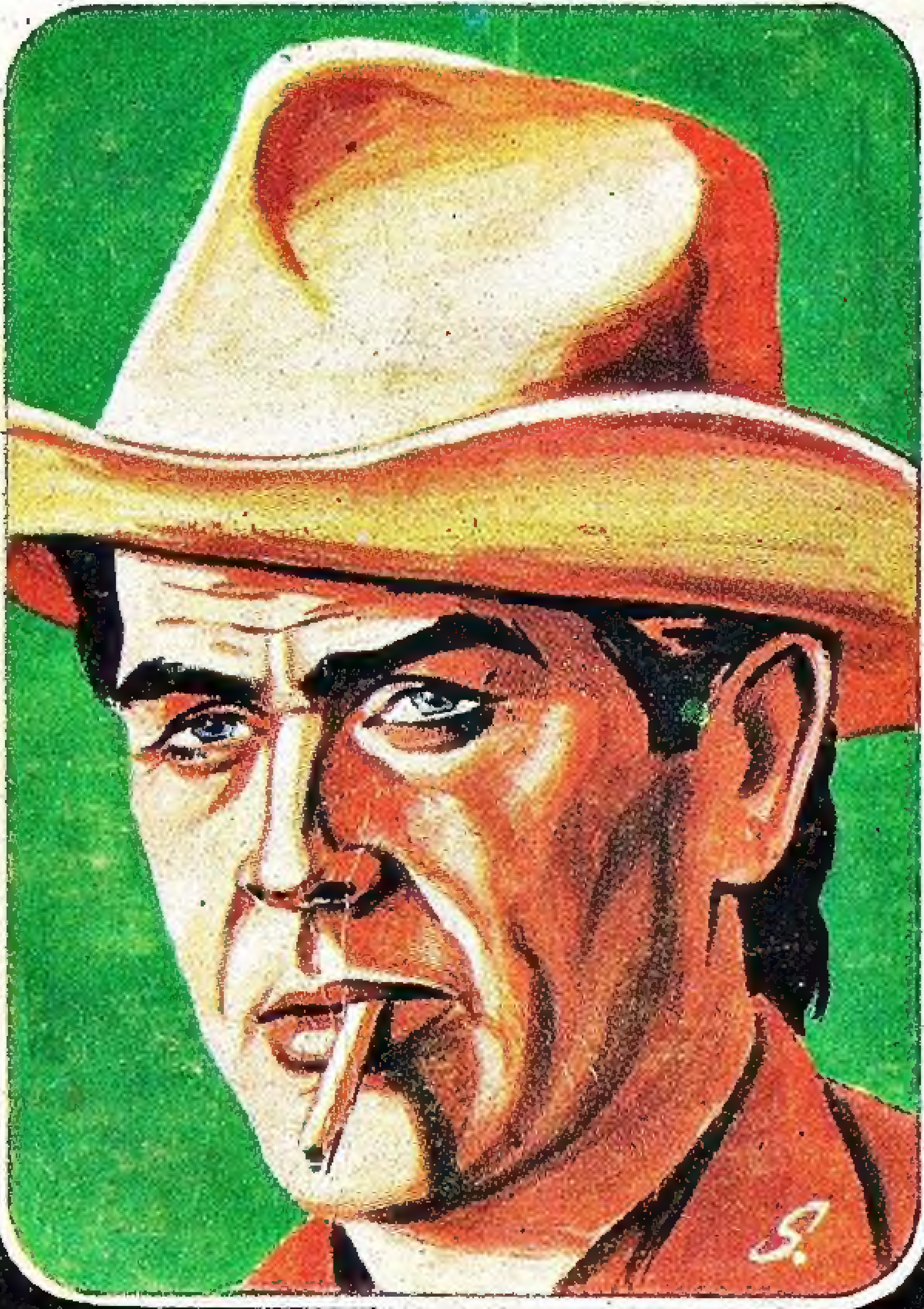

TEKS

HER HAFTA
BAYİİNİZDE..

SİZİN KAHRAMANINIZ HANGİSİ?

- TEX
- WEST
- MİSTER NO
- KEN PARKER
- ZAGOR
- JUDAS
- KAPTAN SWİNG
- KİT TAYLOR